

SEMANA NACIONAL DE
**CIÊNCIA E
TECNOLOGIA
2014**

**5ª MOSTRA
CIENTÍFICA DO
MARANHÃO**

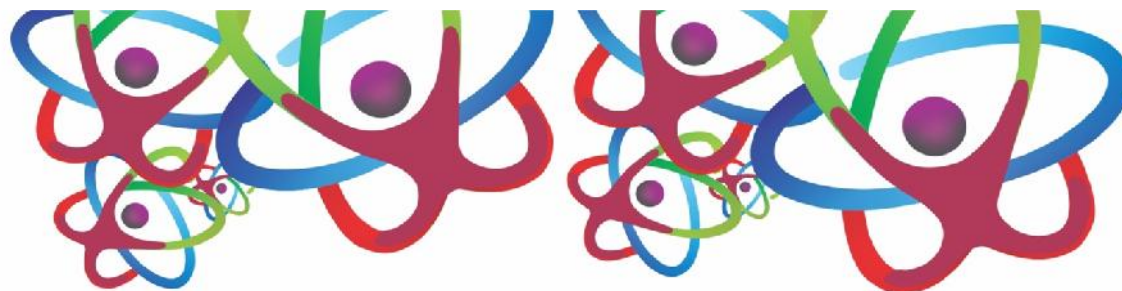

SEMIC SEMANA NACIONAL CIÊNCIA E TECNOLOGIA 2014 - ORAL - LOCAL DA APRESENTAÇÃO: SÃO LUIS SHOPPING (AUDITÓRIOS 1 e 2)

	ALUNO	TÍTULO	ORIENTADOR	HORÁRIO
DIA 14 - MATUTINO - EXATAS E DA TERRA (AUDITÓRIO 1)				
1	Alice Santos Silva	Análise de Ni2+ em Amostra de Biodiesel Microemulsionado Utilizando Filme de Bismuto	Aldaléa Lopes Brandes Marques	09:00
2	CARLOS ANDERSON FRAZAO CONCEICAO	MICROEMULSÃO DE BODIESEL: FORMULAÇÃO E CARACTERIZAÇÃO POR ESPECTROSCOPIA DE IMPEDÂNCIA ELETROQUÍMICA	Aldaléa Lopes Brandes Marques	09:20
3	Mikaelly D. Ferreira Borges	USO DE SISTEMAS MICROEMULSIONADOS NA DETERMINAÇÃO DE COBRE (II) EM BODIESEL DE BABAÇU UTILIZANDO ELETRODO GPU/SBA-15	Aldaléa Lopes Brandes Marques	09:40
4	VINICIUS PEREIRA DA SILVEIRA	ANÁLISE DA INFLUÊNCIA DOS PARÂMETROS TÉRMICOS E ESTRUTURAIS DA SOLIDIFICAÇÃO DE LIGAS AA5052 NA RESISTÊNCIA À CORROSÃO	José Roberto Pereira Rodrigues	10:00
5	ANA BEATRIZ DA PAIXÃO RIBEIRO	ESTUDOS ELETROQUÍMICOS E DE ADSORÇÃO COM ARGILAS VOLTADOS PARA A QUALIDADE DE BODIESEL - ELETROBIO	Edmar Pereira Marques	10:20
6	DANIELE MELO SANTOS PAULINO	VIABILIZAR PAINEL DE PARTICULADOS DE MADEIRA ADICIONADO COM RESÍDUOS PLÁSTICOS	Antonio Jorge Parga da Silva	10:40
7	Vinicius Pereira da Silveira	Análise e influencia dos parâmetros térmicos e estruturais da solidificação de ligas AA5052 na resistência a corrosão	José Roberto Pereira Rodrigues	11:00
8	Feillipe augusto de Azevedo lima	Logística de resíduos Eletrônicos em São Luís	Patrício Moreira de Araújo Filho	11:20
9	Kaio Lourenço Teixeira Barbosa	Análise Computacional do Escoamento Sanguíneo nas Arterias Renais Principais	Keyll Carlos Ribeiro Martins	11:40
10	Teresinha de Jesus Lobato Pereira	ESTUDO DA INFLUÊNCIA DA TEMPERATURA, VELOCIDADE DE ROTAÇÃO E CONCENTRAÇÃO NA VISCOSIDADE APARENTE DA POLPA DE BURITI (Mauritia flexuosa L.)	Romildo Martins Sampaio	12:00
11	Wener Miranda T. dos Santos	Caracterização e análise de bloquetes intertravados utilizando a lama vermelha da indústria de alumínio	Gilmar Trindade	12:20
12	Reginaldo do Vale Portela	Construção de uma usina didática para produção de sabão a frio	José Sebastião Cidreira Vieira	12:40
DIA 14 MATUTINO - EXATAS e da TERRA / ENGENHARIAS (AUDITÓRIO 2)				
13	Amanda Abelardo Viana Beserra	Otimização Bio-inspirada Utilizando Enxame de Partículas com Aplicação em Reconhecimento de Voz	Ginalber L.O. Serra	09:00
14	Bruno Rego	Logística Verde Uma Avaliação Socio Ambiental	PATRICIO MOREIRA DE ARAUJO FILHO	09:20

15	Fernanda Souza Pedrosa	Politica Nacional dos Resíduos Sólidos e a Logística reversa dos pneus	PATRICIO MOREIRA DE ARAUJO FILHO	09:40
16	FERNANDA RODRIGUES DUTRA	ÍNDICE DE SUSTENTABILIDADE DAS EMPRESAS DA CVM: PERSPECTIVAS DE DESENVOLVIMENTO SOCIAL EM SÃO LUÍS	PATRICIO MOREIRA DE ARAUJO FILHO	10:00
17	Denis Moraes Rêgo Campos	O USO DA REALIDADE AUMENTADA, PARA CONSTRUÇÃO DE UM SITE DE VENDA DE IMÓVEL	Edilson Carlos Silva Lima	10:20
18	George Müller Pereira de Sousa	O uso da POO no desenvolvimento de uma aplicação WEB para cotação de preço no mercado - SISTEMA WEBLIST	Edilson Carlos Lima	10:40
19	Paula Myrian Lima Pedroso	Utilizando os conceitos de programação orientada a objetos para a criação do jogo DrunkMan	Edilson Carlos Lima	11:00
20	Alan Cloves Silva Barreto	Estudo de Um Tradutor de Pseudocódigo com Ênfase no Estudo de Expressões Regulares	Edilson Carlos Silva Lima	11:20
21	José Daniel Pereira Ribeiro Filho	ACOMPANHAMENTO MÓVEL DE PORTADORES DE DOENÇAS CRÔNICAS	Luciano Reis Coutinho	11:40
DIA 14 - VESPERTINO - AGRÁRIAS / BIOLÓGICAS(AUDITÓRIO 1)				
22	FRANCISCA DAS CHAGAS FRANÇA	ECOSSISTEMA MANGUEZAL E EDUCAÇÃO AMBIENTAL: SEQUÊNCIAS DIDÁTICAS INVESTIGATIVAS DESENVOLVIDAS NAS AULAS DO ENSINO FUNDAMENTAL II	Maria De lourdes Maciel	14:00
23	Francivaldo Oliveira Costa	Composição químico-bromatológica de silagem de capim-elefante com a inclusão de níveis crescentes de farelo de babaçu	Rosane Cláudia Rodrigues	14:20
24	CARLOS MAGNO LIMA GALVAO	COMPOSIÇÃO QUÍMICO-BROMATOLÓGICA E DEGRADABILIDADE "IN SITU" DE SILAGEM DE CAPIM-ELEFANTE COM A INCLUSÃO DE NÍVEIS CRESCENTES DE FARELO DE BABAÇU	Rosane Cláudia Rodrigues	14:40
25	Karen Lynny Carneiro da Silva	Inovação de Processos: Ferramentas virtuais como mecanismo de incentivo ao conhecimento biológico e à conservação da Biodiversidade	Ivanildo Pinheiro Miranda	15:00
26	Tatiana da silva santos	CARACTERÍSTICAS PRODUTIVAS DO SORGO FORRAGEIRO EM FUNÇÃO DE DIFERENTES ADUBOS FOSFATADOS	Henrique Nunes Parente	15:20
27	HEVERTON DE MOURA ALMEIDA	RIZIPISCICULTURA PARA A MODERNIZAÇÃO AGROECOLÓGICA DA AGRICULTURA FAMILIAR RIBEIRINHA DA BAIXADA MARANHENSE	Christoph Gehring	15:40
28	MARCELO MARINHO VIANA	SISTEMA AGROECOLÓGICO DE PRODUÇÃO DE ABACAXI "TURIAÇU" E CULTURAS ALIMENTARES NA AMAZÔNIA MARANHENSE.	Altamiro Souza de Lima Ferraz	16:00
29	Mineia Sampaio Melo	Aplicação de Experimentos a Partir de Materiais de Baixo Custo do Laboratório de Ciências Portátil na Semana Nacional de Ciência e Tecnologia	Mineia Sampaio Melo	16:20
30	Natalia de Jesus Ferreira Costa	Redução de fitopatógenos associados às sementes de pimentão através do controle biológico	Antonia Alice Costa Rodrigues	16:40
31	landeyara Savanna Carneiro da Silva	REPRESENTAÇÃO AMBIENTAL UTILIZADA NA IDENTIFICAÇÃO DE ALTERAÇÕES AMBIENTAIS EM UM TRECHO DO BAIXO CURSO DO RIO BURITICUPUMA	Edivan Silva Almeida Junior	17:00
32	Assistone Costa de Jesus	EFICIÊNCIA DE QUEIMA E ENTRADA DE CARBONO PRETO PELAS QUEIMADAS DE VEGETAÇÃO SECUNDÁRIA (CAPOEIRA) NA AGRICULTURA FAMILIAR ITINERANTE (ROÇA QUEIMADA).	CHRISTOPH GEHRING	17:20

33	Cristiane Mouzinho Costa	Enchentes e Inundações no Alto Curso da Bacia Hidrográfica do Paciência	Quésia Duarte Silva	17:40
DIA 14 VESPERTINO - AGRÁRIAS e BIOLÓGICAS (AUDITÓRIO 2)				
34	William Rodrigues de Lima	Avaliação da estrutura genética populacional do surubim (<i>Pseudoplatystoma fasciatum</i>) na baixada maranhense.	Carvalho-Costa, LF	14:00
35	Paulina A. Viana de Carvalho	AVALIAÇÃO AMBIENTAL DA ESTAÇÃO ECOLÓGICA DO RANGEDOR, SÃO LUÍS – MA	Jethania G. C. Furtado	14:20
36	Harryson Correa Barros	SODIS: UM MÉTODO DE DESINFECÇÃO DA ÁGUA	Maria Isaura P. de Oliveira	14:40
37	Gizelli Santos Lourenço Coutinho	Bioprospecção das cascas e látex da espécie vegetal <i>Himatanthus drasticus</i> (Janaúba)	Marilene Oliveira da Rocha Borges	15:00
38	Gisele Garcia Azevedo	ESTRUTURA DA ASSEMBLEIA DE BORBOLETAS (LEPIDOPTERA) EM UMA ÁREA DE MATA AMAZÔNICA NA ILHA DO MARANHÃO	Gisele Garcia Azevedo	15:20
39	Marly Silva de Moraes	ANÁLISE DA FRAGILIDADE AMBIENTAL NA BACIA HIDROGRÁFICA DO RIO BACANGA, MUNICÍPIO DE SÃO LUÍS – MA	José Fernando Rodrigues Bezerra	15:40
40	RODRIGO AGUIAR RODRIGUES	PALMÁCEAS EM FRAGMENTOS FLORESTAIS E A DIVERSIDADE DA ACARÓFAUNA PLANTÍCOLA	ESTER AZEVEDO DO AMARAL	16:00
41	David Barros Muniz	ABELHAS E VESPAS QUE NIDIFICAM EM NINHOS-ARMADILHA (HYMENOPTERA, ACULEATA) NA ILHA DO MARANHÃO, AMAZÔNIA ORIENTAL, BRASIL	Gisele Garcia Azevedo	16:20
42	MARINETE SOUSA EVANGELISTA SALES	EXTRAÇÃO E UTILIZAÇÃO DO CORANTE DA BIXA ORELLANA (URUCUM) EM IDENTIFICAÇÃO DE CÉLULAS EM LÂMINAS CITOLÓGICAS	Marcia Guelma Santos Belfort	16:40
43	Jaqueline Vaz de Oliveira	IDENTIFICAÇÃO DOS METABÓLITOS SECUNDÁRIOS E AVALIAÇÃO DA ATIVIDADE ANTIMICROBIANA DO EXTRATO E ÓLEO-RESINA DE COPAÍBA (<i>Copaifera</i> spp.)	Jaqueline Vaz de Oliveira	17:00
DIA 15 - MATUTINO BIOLÓGICAS (AUDITÓRIO 1)				
44	WERMERSON ASSUNÇÃO BARROSO	NOVO PRODUTO NATURAL COM POTENCIAL TERAPÊUTICO PARA DOENÇA DE ALZHEIMER	Adriana Leandro Câmara	09:00
45	Renato Simões Gaspar	Investigação da atividade anti-agregante plaquetária in vitro de peptídeos inibidores da dissulfeto isomerase protéica	Antonio Marcus de Andrade Paes	09:20
46	Jaqueline Felipe de Paula	Eficácia de óleos essenciais de canela e citronela sobre biofilmes de <i>Candida albicans</i>	Leopoldina de Fátima Dantas de Almeida	09:40
47	Gilmara durans moreira	Padronização de extratos de tagetes erecta L. para o desenvolvimento de produtos fitoterápicos	luciano mamede de Freitas junior	10:00
48	Lalbercy Serejo Pinto	ASSOCIAÇÃO ENTRE INDICADORES ANTROPOMÉTRICOS PARA A AVALIAÇÃO DO ESTADO NUTRICIONAL EM ESCOLARES DO ENSINO FUNDAMENTAL I: UMA PROPOSTA APLICÁVEL NA ESCOLA	Eliana Cardoso Lapis	10:20
49	Mariana Almeida Mello Proença	Efeito da suplementação oral com sulfato ferroso sobre <i>Streptococcus mutans</i> em crianças com cárie da primeira infância e anemia ferropriva	Cecília Cláudia Costa Ribeiro	10:40

50	Luis Cláudio Lima de Jesus	Investigação do efeito modulador da genisteína sobre a genotoxicidade induzida pelo antimoniato de meglumina (Glucantime®)	Silma Regina Ferreira Pereira	11:00
51	RARILSON SARAIVA DA SILVA	FREQUÊNCIA DE LARVAS E PUPAS DO GÊNERO Aedes (DIPTERA, CULICIDAE) EM SÃO LUÍS	YRLA NIVEA OLIVEIRA	11:20
52	Joaria Gomes Carreiro	COMPARAÇÃO ENTRE MÉTODOS DE EXTRAÇÃO DO ÓLEO DE BURITI (Mauritia flexuosa L.f.) A PARTIR DA POLPA DO FRUTO	Marcela Kotsuka da Silva	11:40
DIA 15 MATUTINO - EXATAS e da TERRA / ENGENHARIAS (AUDITÓRIO 2)				
53	Flaviano Samel Pinheiro Alencar	Projeto e Desenvolvimento de um Motor Foguete Experimental a Propelente Sólido	Fernando Lima de Oliveira	08:20
54	HATALIANE COSTA ARAUJO	O jogo Químuno no processo de ensino-aprendizagem da tabela periódica nas escolas públicas	Nunes, SF	08:40
55	Barbara Izadora Bueno	Estudo de viabilidade de implantação de ciclovia na Av. Litorânea. Uma visão técnica sobre duas rodas	Nadia Rodrigues	09:00

56	Maria Auricélia Moraes Ximendes	Experimentoteca como Projeto de Extensão Interdisciplinar para o Ensino de Ciências Naturais e Matemática.	Paulo Roberto Brasil Marques Oliveira	09:20
57	Ricardo Silvério Nascimento da Silva	Avaliação de eletrodos impressos de nano tubos de carbono na construção de biossensores enzimáticos baseados em peroxidase	Paulo Roberto Brasil de Oliveira Marques	09:40
58	Said Talge Pereira	UMA ABORDAGEM SOBRE O USO DA REALIDADE AUMENTADA EM APLICAÇÕES DE AUXÍLIO À EDUCAÇÃO EM INFORMÁTICA	Will Ribamar Mendes Almeida	10:00
59	Maycon José Costa Mesquita	SISTEMA DE CONTROLE E SUPERVISÃO RESIDENCIAL UTILIZANDO AS TECNOLOGIAS ARDUINO E NODEJS	Will Ribamar Mendes Almeida	10:20
60	Antônio Carlos Pantaleão Rabelo Júnior	UTILIZAÇÃO CARACTEREOLÓGICA DE ROGER VERDIER PARA CRIAÇÃO DE GRUPOS DE APRENDIZAGEM EM REDES SOCIAIS COM AFINIDADES SOCIAIS	Will Ribamar Mendes Almeida	10:40
61	Arão Alves de Farias	Avaliação do JOGO MOTRIZ para análise dos efeitos de aplicações de jogos para computadores na motricidade e cognição de idosos	Will Ribamar Mendes Almeida	11:00
62	Arlley Carlos Carneiro dos Santos Costa	Análise de vulnerabilidades nas redes sem fio dos shoppings de São Luís – MA, utilizando a técnica conhecida como Wardriving	Will Ribamar Mendes Almeida	11:20
63	Christopher Andersson Lobo Castro	SOFTWARE PEDAGÓGICO PARA MELHORIA DE HABILIDADES COGNITIVAS EM CRIANÇAS COM TRANSTORNOS INVASIVOS DO DESENVOLVIMENTO	Will Ribamar Mendes Almeida	11:40
64	Debora Rodrigues Stefanello	Software de Controle Robótico como Ferramenta Educativa de Auxílio à Aprendizagem de Programação em Nível Superior	Will Ribamar Mendes Almeida	12:00
65	José Caldas Gois Neto	Nustriapp: Software de auxílio por reconhecimento de imagem a indivíduos com restrições alimentares	Will Ribamar Mendes Almeida	12:20
DIA 15 - VESPERTINO - SAÚDE (AUDITÓRIO 1)				
66	ADRÍCYLA TEIXEIRA TOCHA	Avaliação de sinais e sintomas de DTM em pacientes total e parcialmente edêntulos- estudo comparativo	Tavarez RRJ	14:00

67	Amanda Suellenn da Silva Santos Oliveira	Levantamento de aspectos epidemiológicos da presença de ectoparasitas em alimentos e de enteroparasitas em alunos de escolas do ensino fundamental	Carlos Augusto Silva de Azevêdo	14:20
68	Thais Ferreira Claudino Santos	Distribuição Espacial e Geoprocessamento de Pacientes com Fissura Labiopalatina na Cidade de Imperatriz, Maranhão	Léonilson Gaião	14:40
69	Raurício Vital Mendes	Distribuição espacial e geoprocessamento de pacientes com fissura labiopalatina na cidade de Imperatriz, Maranhão	Léonilson Gaião	15:00
70	Aline Mascarenha Reis	ESTUDANTE UNIVERSITÁRIO: Perfil socioeconômico, familiar e educacional da cidade de Imperatriz-MA	Kiria Karine Lins Martins Ribeiro	15:20
71	Ana Caroline Mendes Ramos	A importância das atividades lúdicas no ambiente de internação pediátrica oncológico: um relato de experiência	Flavia Helena Cabral	15:40
72	IVANA ANGÉLICA ESTRELA ARAÚJO	APOIO AO NASCIMENTO: Percepções de profissionais e acompanhantes escolhidos pela parturiente.	Aline Sharlon M. B. Ramos	16:00
73	Allan Fontenele Estrela	Comparação da mortalidade infantil e da natimortalidade em duas coortes 1997/98 e 2010 em São Luís - MA	Rosângela Fernandes Lucena Batista	16:20
74	CLISTENES ALYSON DE SOUZA MENDONCA	Complicações precoces da gravidez e atenção prestada na Rede SUS no Nordeste: Uma abordagem interdisciplinar e multicêntrica.	Alves, MTSSB	16:40
75	Rosângela Beatriz Ferreira Santos	PERFIL AUDIOLÓGICO EM ALUNOS DO CURSO DE SEGURANÇA DO TRABALHO DO IFMA DA CIDADE DE SÃO LUIS-MA	Silvana da Silva Mitri da Costa	17:00
76	Antônio Almir Junior Lima	A influência de um protocolo de dupla tarefa na capacidade atencional e risco de cair em idosos.	Karla Virgínia Bezerra De Castro Soares	17:20
77	Adriano Borges de Sousa	FISIOTERAPIA GERIÁTRICA: PREVENÇÃO E REABILITAÇÃO DA TERCEIRA IDADE		17:40
78	PAMELLA MAYARA FERREIRA DE MATO	PROJETO DE EXTENSÃO:UNICEUMA SEM FRONTEIRAS	KARLA VIRGÍNIA BEZERRA DE CASTRO SOARES	18:00
DIA 16 MATUTINO - HUMANAS / SOCIAIS e APLICADAS (AUDITÓRIO 1)				
79	Hesáú Rômulo Braga Pinto	CULTURA CÍVICA E COMUNIDADE TRADICIONAL: UMA REFLEXÃO TEÓRICA EM COMUNIDADES QUILOMBOLAS.	Raimundo Batista dos Santos Júnior	09:00
80	MAÍRA LOPES DE CASTRO	Alienação Parental: um levantamento na comunidade jurídica ludovicense sobre a discussão da alienação parental nos processos que envolvem relações familiares.	Isis Boll de Araújo Bastos	09:20
81	Manuela Ithamar Lima	O direito fundamental à liberdade de cátedra no âmbito de cursos de graduação de ies privadas sediadas em são luís – ma: prestações normativas institucionais relativas à atividade docente	Amanda Costa Thomé Travincas	09:40
82	Tamara Cristina Bastos Santos	TV PRIVADA DE ACESSO AMPLO X TV PÚBLICA DE ACESSO RESTRITO: PESQUISA SOBRE A CATEGORIA ESTADO NO CAMPO PÚBLICO DA COMUNICAÇÃO NO BRASIL	MELISSA SILVA MOREIRA RABÉLO	10:00
83	TIRZA CIBELLE RICHARDS SILVA	A CONSTRUÇÃO DO OBJETO DE DISCURSO “PREFEITO EDVALDO HOLANDA” PELOS EDITORIAIS DE O ESTADO DO MARANHÃO	LUÍS RODOLFO CABRAL SALES	10:20
84	Christian Dellon Oliveira Moreira Filho	As praças do Centro Histórico de São Luís: um resgate da sua história	Thais Trovão dos Santos Zenkner	10:40
85	Jhullieny Silva Santos	SABERES E CONFLITOS NO TERRITÓRIO ÉTNICO DE FORMOSO	Cynthia Carvalho Martins	11:00
86	Líssia Maria Costa Gomes Protázio	O Gênero Feminino pela Abordagem Midiática: Reconduzindo os padrões discursivos e reconstruindo identidades.		11:20
87	Mario Bertony Ribeiro Costa	NINA RODRIGUES: UM VISIONÁRIO SEM TEORIA	Sérgio Figueiredo Ferretti	11:40

88	MELCKA YULLE CONCEIÇÃO RAMOS	USO DOS RESULTADOS DO ENADE: ANÁLISE E REFLEXÕES	ANA LUCIA CUNHA DUARTE	12:00
89	JORNANDE DA SILVA DUARTE	PREVALÊNCIA DE LESÕES EM ATLETAS AMADORES DE CORRIDA DE RUA E OS IMPACTOS DESSA PRÁTICA EM SUAS VIDAS	Natália Fernanda Gaspar de Almeida	12:20
DIA 16 VESPERTINO - SAÚDE / BIOLÓGICAS (AUDITÓRIO 1)				
90	Francisca Geyce Sampaio	Estética do sorriso: a influência do nível e exposição gengival	Célia Regina Maio Pinzan Vercelino	14:00
91	José Newton Lacet Vieira	Predisposição de sofrer quedas em idosos com bom nível de cognição e equilíbrio, avaliadas quanto a força muscular, para fisioterapia preventiva	Tania Santos Giani	14:20
92	VIVIAN CRISTINA SODRÉ CAMPOS	ESTUDO COMPARATIVO DO EXTRATO IN NATURA DE BABOSA (Aloe vera L) COM UM CICATRIZANTE COMERCIAL NA REPARAÇÃO TECIDUAL DE LESÕES CUTÂNEAS DE CAMUNDONGOS.	DÉBORA MARTINS SILVA SANTOS	14:40
93	Francisca Laura Ferreira de Sousa	DURAÇÃO DO ALEITAMENTO MATERNO E SUA RELAÇÃO COM OS HÁBITOS ORAIS DELETÉRIOS	Rachel Costa Façanha	15:00
94	Debora de Sousa Vieira	PROPOSTA METODOLÓGICA PARA DETERMINAÇÃO DO TEOR DE UMIDADE EM ESMALTES COMERCIALIZADOS EM SÃO LUÍS - MA	Maria do Socorro Nahuz Lourenço	15:20
95	ETIENE EXPEDITA PEREIRA SANTOS	AFERIÇÃO DA PRESSÃO ARTERIAL E AVALIAÇÃO DO ÍNDICE DE MASSA CORPORAL EM ESTUDANTES DE GRADUAÇÃO DA UEMA	Sandra Fernanda Loureiro de Castro NUNES	15:40
96	José Yagoh Saraiva Rolim	TRAÇO FALCIFORME É UM FATOR PREDITOR PARA DOENÇAS PERIODONTAIS?	Soraia de Fátima Carvalho Souza	16:00
97	JÉSSICA MARAN CAVALCANTE SOARES	Impacto da Infecção pelo Papilomavírus Humano (HPV) na Tumorigênese dos Carcinomas de Canal Anal	FLAVIA CASTELO BRANCO VIDAL	16:20
98	Thaliana Cruz Dantas	DESTINAÇÃO DE RESÍDUOS SÓLIDOS GERADOS NO MERCADO MUNICIPAL DE BURITICUPU - MA		16:40
99	Francisca Laura Ferreira de Sousa	HÁBITOS ORAIS DELETÉRIOS EM CRIANÇAS DE 0 A 5 ANOS ATENDIDAS EM UMA UNIDADE DE SAÚDE DE SÃO LUIS – MA	Rachel Costa Façanha	17:00
100	RAFAEL SILVA DOS SANTOS	ASSISTENCIA DE ENFERMAGEM AO PACIENTE COM DIAGNOSTICO DE PNEUMONIA E EPIEMA: ESTUDO DE CASO	ROSILDA SILVA DIAS	17:20
121	Rafaelle Caroline da Silva Oliveira	RESISTÊNCIA AO CISALHAMENTO DE BRAQUETES COLADOS EM RESINA COMPOSTA COM E SEM ASPERIZAÇÃO	Melissa Proença Nogueira Fialho	17:40
122	Rosana Silva Pontes	PADRÕES DE ATIVIDADE FÍSICA EM IDOSOS: AVALIAÇÃO REALIZADA POR ACELEROMETRIA.	Rosana Silva Pontes	18:00
DIA 16 MATUTINO - HUMANAS (AUDITÓRIO 2)				
123	Luciano Martins Barbosa	O Direito na construção das identidades emergentes: Povos e comunidades tradicionais do Brasil	Joaquim Shiraishi Neto	09:00
124	MELCKA YULLE CONCEIÇÃO RAMOS	USO DOS RESULTADOS DO ENADE: ANÁLISE E REFLEXÕES	ANA LUCIA CUNHA DUARTE	09:20
125	Wendell Emmanuel Brito de Sousa	SÃO LUÍS 62: a identidade urbana em disputa nas comemorações dos 350 anos da capital maranhense	Antônio Evaldo Almeida Barros	09:40

126	Janara Pereira dos Santos Borges	Contribuição do Programa Jovem Aprendiz Senai como diferencial competitivo para a Indústria de Imperatriz	Marilsa de Sá Rodrigues Tadeucci	10:00
127	Jaciara Maria do Carmo Neves	A dinâmica dos poderes locais no Maranhão e Grão-Pará, durante o século XVII e XVIII: os ouvidores e as câmaras de São Luís e de Belém	Helidacy Maria Muniz Corrêa	10:20
128	Alessandra Pereira Silva	O novo código de barras em placas e tarjetas de veículos automotores em que circulação em São Luís - MA	Partrício Araujo	10:40
129	ANA MARIA RAMOS FONSECA	As ciências agrárias e a realidade étnico-cultural e ambiental, na Escola Filantrópica Centro De Ensino Sagrado Coração – CESCO do Maracanã	MARIA DO SOCORRO COELHO BOTELHO	11:00
130	Ana Paula Coelho	Movimentos sociais em rede na Internet: Impactos e reverberações na opinião pública	Patrícia Azambuja	11:20
131	Anna Karla de Almeida Santos	ESTUDO DAS ÁREAS VERDES URBANAS VOLTADAS AO LAZER – UM PASSEIO PELOS SÉCULOS XIX E XX NA CIDADE DE SÃO LUÍS: MARANHÃO	Nadia Freitas Rodrigues	11:40
132	Antonia Rejane Cavalcante Morais	MAPEAMENTO DAS UNIDADES ESPELEOLÓGICAS DE TASSO FRAGOSO COMO SUBSÍDIO À GESTÃO CONSERVACIONISTA	CASTRO, Claudio Eduardo de	12:00
133	ARTUR COSTA TOURINHO	Geração “Guarnicê”: repertórios de mobilização e espaços de intervenção política e cultural no Maranhão nos anos 1980	Eliana TAVARES DOS REIS	12:20
134	AUGUSTO GOUVEIA COSTA JUNIOR	ASPECTOS DA SUBJETIVIDADE SOCIAL DA EDUCAÇÃO DE JOVENS, ADULTOS E IDOSOS: propostas para atuação do psicólogo escolar	TEREZINHA DE JESUS AMARAL DA SILVA	12:40
DIA 16 VESPERTINO - HUMANAS e SOCIAIS (AUDITÓRIO 2)				
135	Cássia Betânia Sousa Ferreira	“A GUERRA ENTRE OS TUPIGUARANIS”: DESCRIÇÕES FRANCESAS SOBRE A PRÁTICA DA GUERRA NA SOCIEDADE TUPINAMBÁ	Alexandre Guida Navarro	14:00
136	Edilene Pereira Vale	ÍNDIOS E SERVIÇOS: uma breve análise sobre o uso da mão-de-obra indígena no Maranhão e Grão-Pará (séc. XVII)	Helidacy Maria Muniz Corrêa	14:20
137	Elison André Leal PINHEIRO	ESTUDOS PRELIMINARES EM CAVERNAS ARENITICAS E SÍTIOS ARQUEOLOGICOS EM TASSO FRAGOS - MA	Cláudio Eduardo de Castro	14:40
138	Filipe Farias Correia	Transportes coletivos públicos, as pontes que ligam as áreas de ocupação marginalizadas aos direitos fundamentais: o caso de Todos os Santos	Monica Teresa Costa Sousa	15:00
139	Jucélia Ganz	TRABALHOS DAS UNIDADES BÁSICAS DE ENSINO DA SECRETARIA MUNICIPAL DE EDUCAÇÃO	Gaudino Marcos Cantanhede Gusmão	15:20
140	Herlilton Rodrigues Nunes	O NEABI como práxis pedagógica no combate ao racismo no espaço escolar no IFMA/ Campus São Luís-Maracanã		15:40
141	JAMES HENRIQUE MARTINS	Educação Popular em Direitos Humanos e o processo de lutas pela afirmação do direito à moradia: a experiência do NAJUP 'Negro Cosme' na Comunidade 'Loteamento Todos os Santos' – Paço do Lumiar.	MONICA TERESA COSTA SOUSA	16:00
142	JEAN CARLOS LOUZEIRO DOS SANTOS	ESTUDO SOBRE AS COMUNIDADES SERTANEJAS DA CHAPADA DAS MESAS EM SUAS DIMENSÕES SOCIOCULTURAI E AMBIENTAIS	ANA ROSA MARQUES	16:20
143	Jéssica Cristina Aguiar Ribeiro	A “INVENÇÃO” DE UMA CIDADE SIMBÓLICA: A CIDADE DE CODÓ- MA COMO TERRA DA MACUMBA E DE GRANDES MACUMBEIROS- IMAGENS, DISCURSOS E ESTEREÓTIPOS. (1950-1990)	Josenildo Pereira de Jesus	16:40
144	Laércio José Carvalho Pereira	JUVENTUDE E POLÍTICA: a UJS em São Luis	Sergio Eduardo Martins Pereira	17:00

DIA 17 MATUTINO - HUMANAS/SOCIAIS (AUDITÓRIO 1)

145	Priscila Corrêa de Carvalho	O Estado e a questão racial no ensino público no Maranhão (2002 – 2012)	Josenildo de Jesus Pereira	14:00
146	Fabiane Pereira de Sousa	Memórias Sertanejas: Saberes e Ofícios	José Oliveira da Silva Filho	14:20
147	Wilson Pinheiro Araujo Neto	Publicizando Informações: organização e análise do acervo documental do Jornal Pequeno (1964-1985)	Monica Piccolo Almeida	14:40
147	Vivian Oliveira da Silva	O Centro de Documentação, Informação, Preservação e Restauração de Acervos – CDIPRA	Claudete Maria Gonçalves Brandão	15:00
149	SILVA, Thiago Pereira	ANALISE DAS PROPRIEDADES FISICAS NOS SOLOS DAS VOÇOROCAS ARAÇAGY T E TI NO NORTE DA TLHA DO MARANHÃO	José Fernando Rodrigues Bezerra	15:20
150	Thayná Cristina Rosa Carneiro	O TRABALHO ASSOCIADO E A CONSTRUÇÃO DA IDENTIDADE SOCIAL DAS ARTESÃS	Paulo Fernandes Keller	15:40
151	Raquel Pires Costa	A terminologia da pesca na Raposa, MA	Maria Cândida Trindade Costa de Seabra	16:00
152	Pyetra Cutrim Lins de Freitas	ATESTADOS DE LOUCURA E LUCIDEZ: saber médico e alienação mental em São Luís (1920-1940)	João Batista Bitencourt	16:20
153	Priscila de Oliveira Silva	Paradoxos da Ilusão Realista do Romance Filosófico na Ilustração: Possibilidade de Articulação entre Arte e Verdade	Luciano Façanha	16:40
154	DIEGO HENRIQUE MATOS PINHEIRO	ESTRATÉGIAS DE DESENVOLVIMENTO ECONÔMICO: UM BREVE ESTUDO DE 1930 AOS ANOS 2000	DIEGO HENRIQUE MATOS PINHEIRO	17:00